

FACADE A RUE

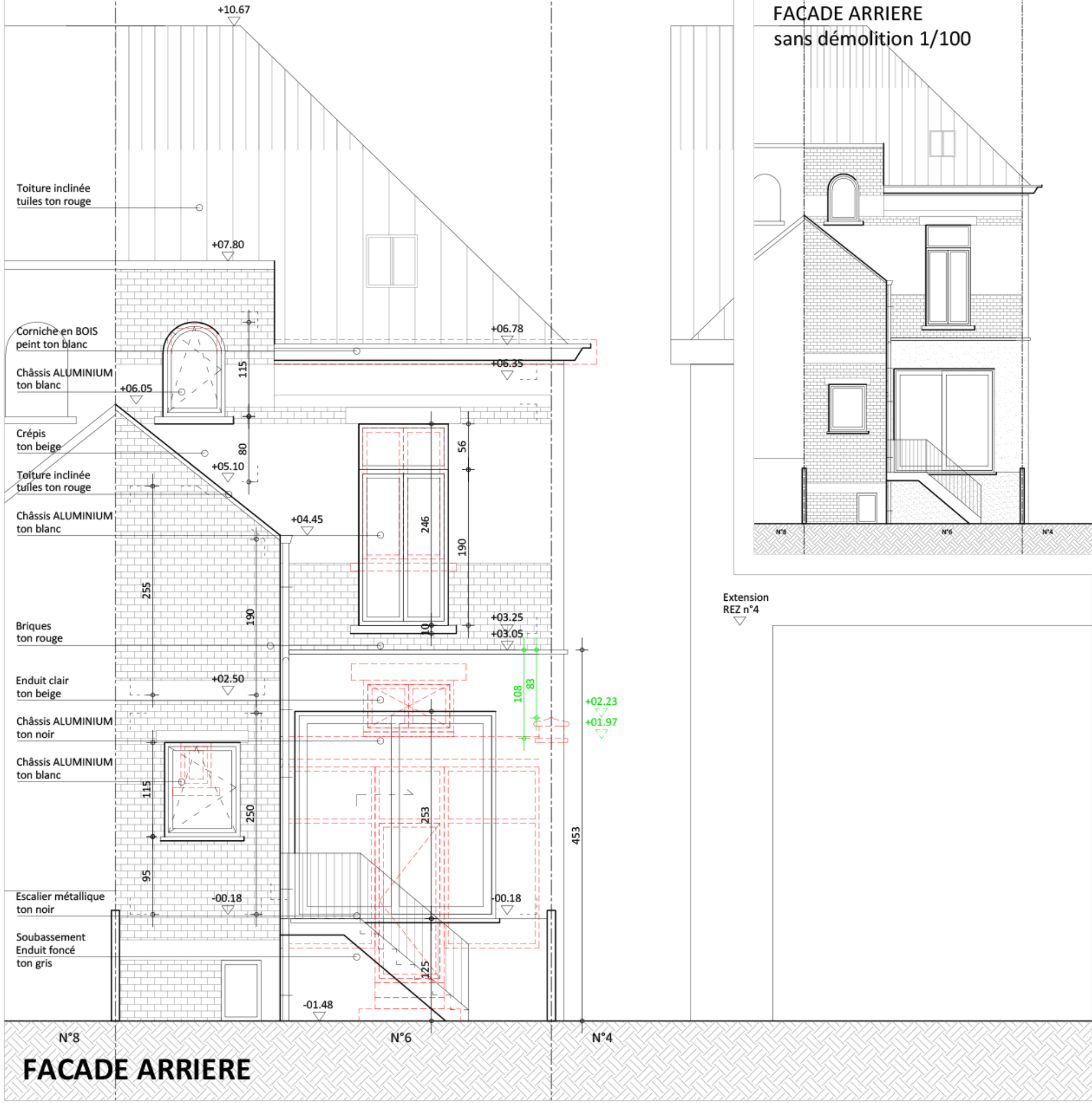

FACADE ARRIERE

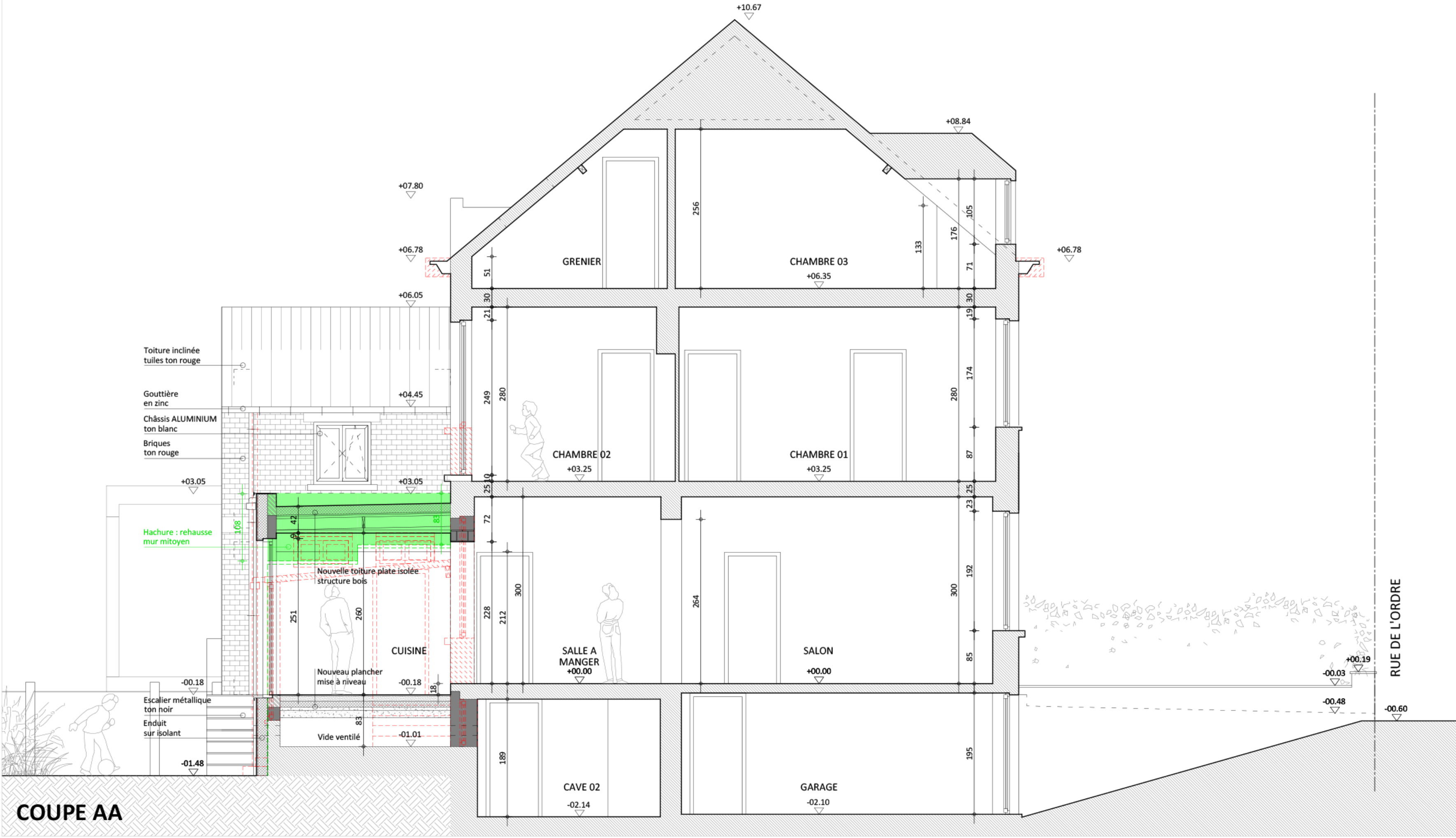

COUPE AA

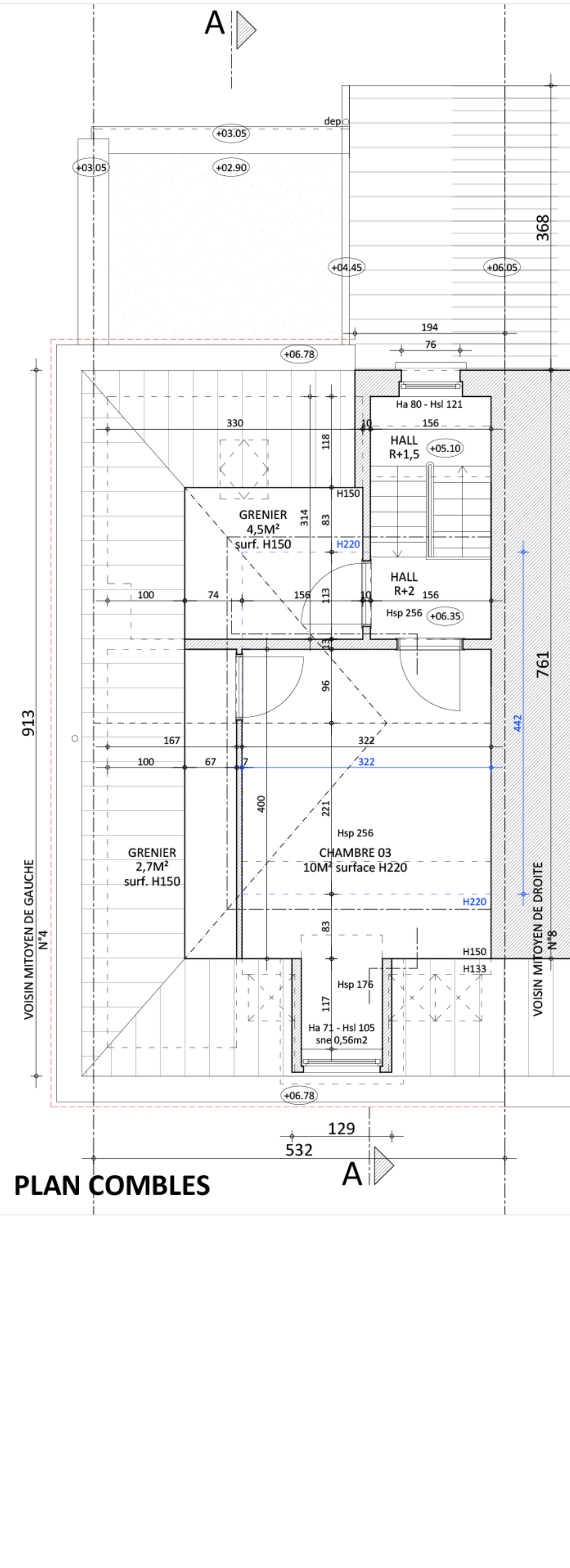
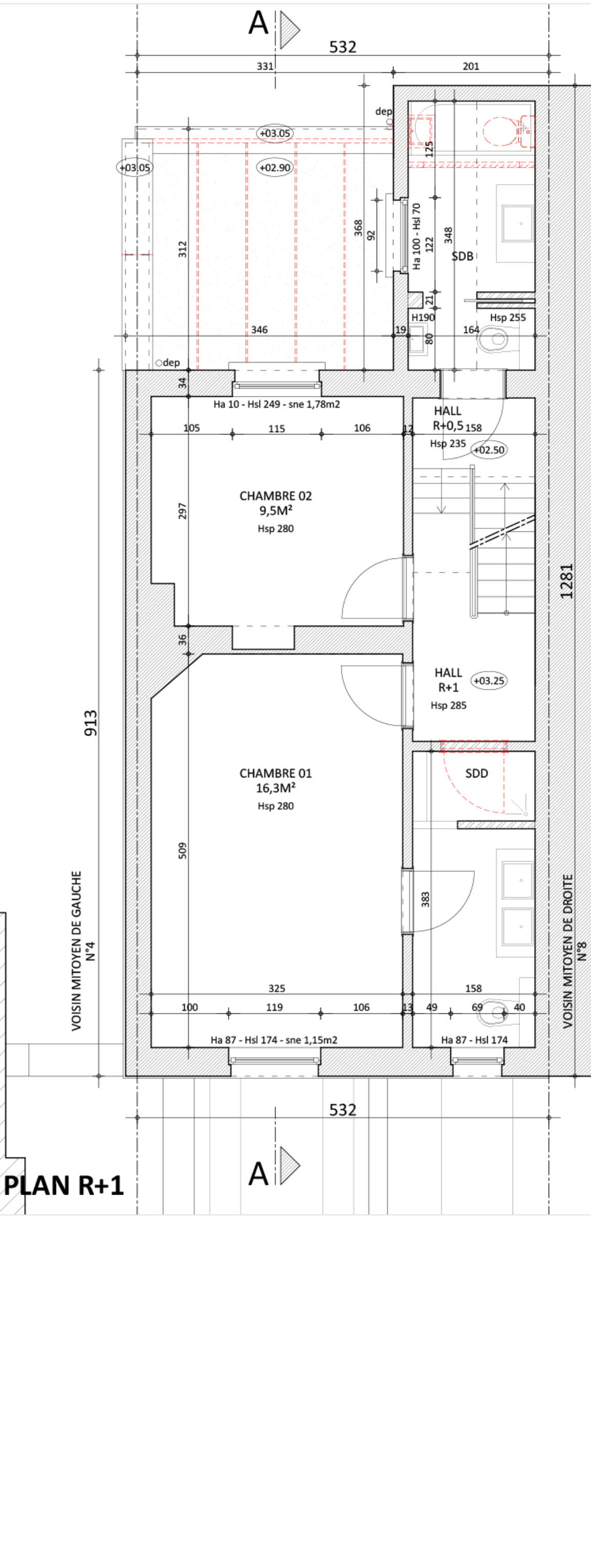
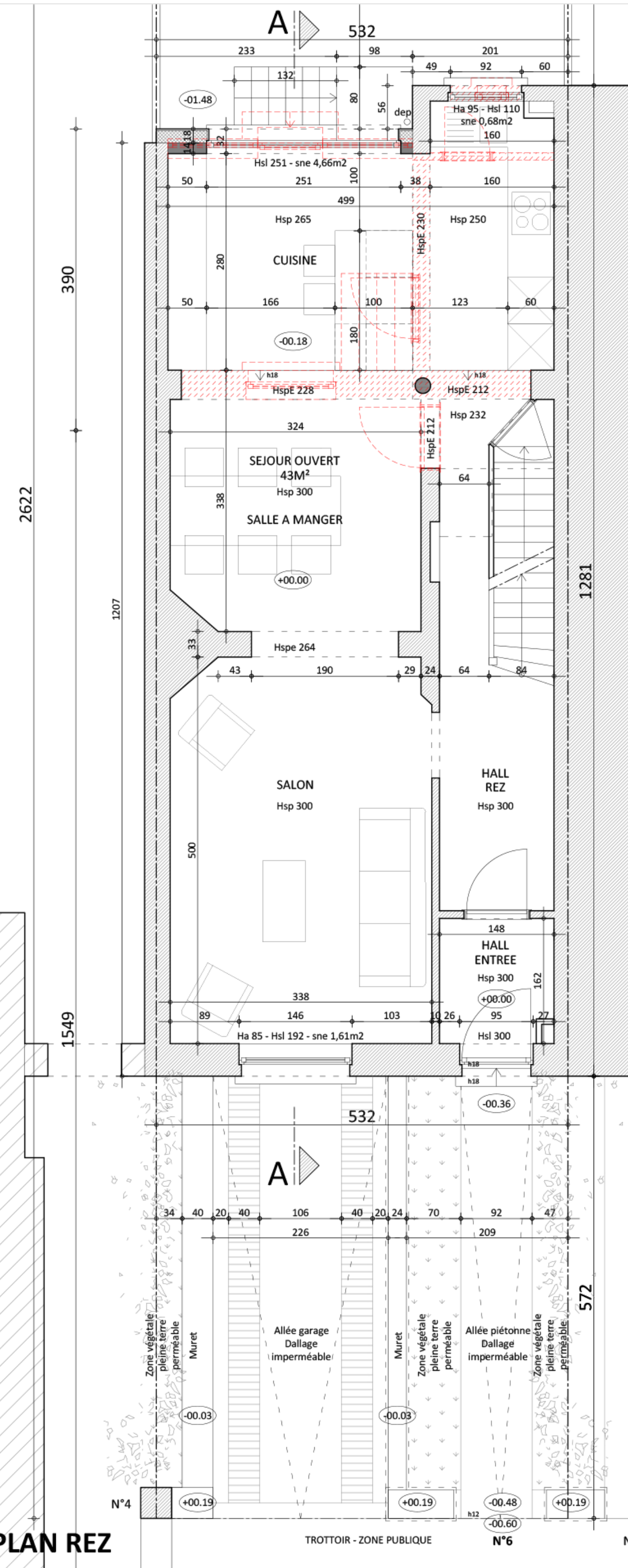
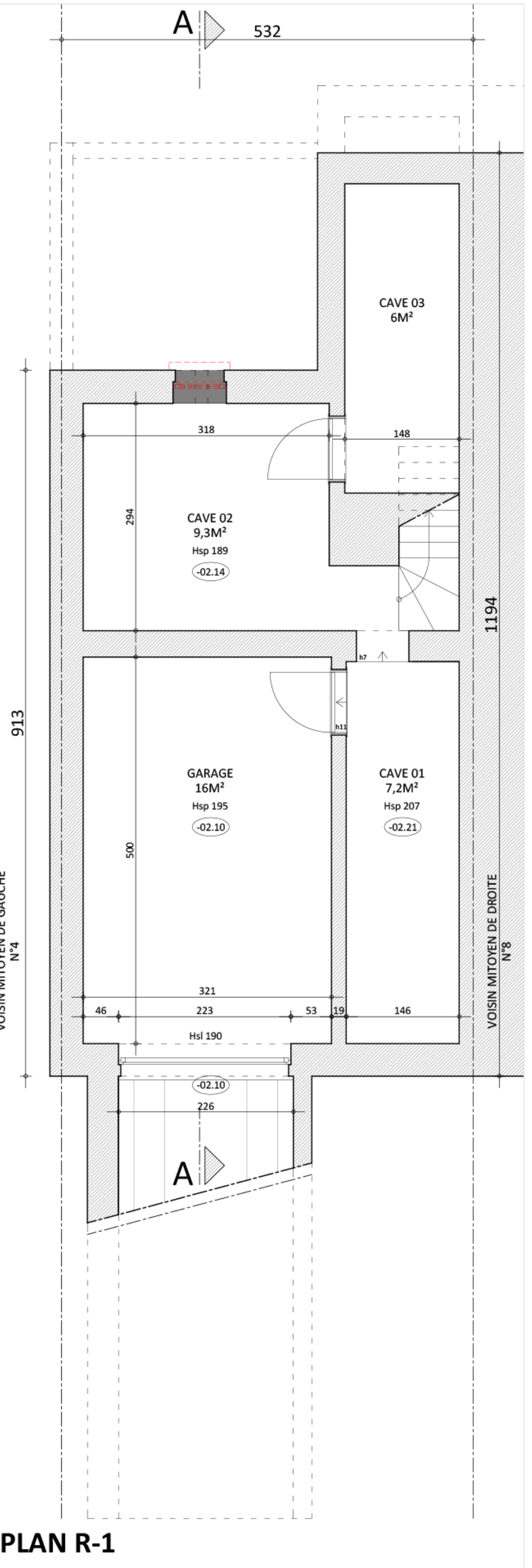
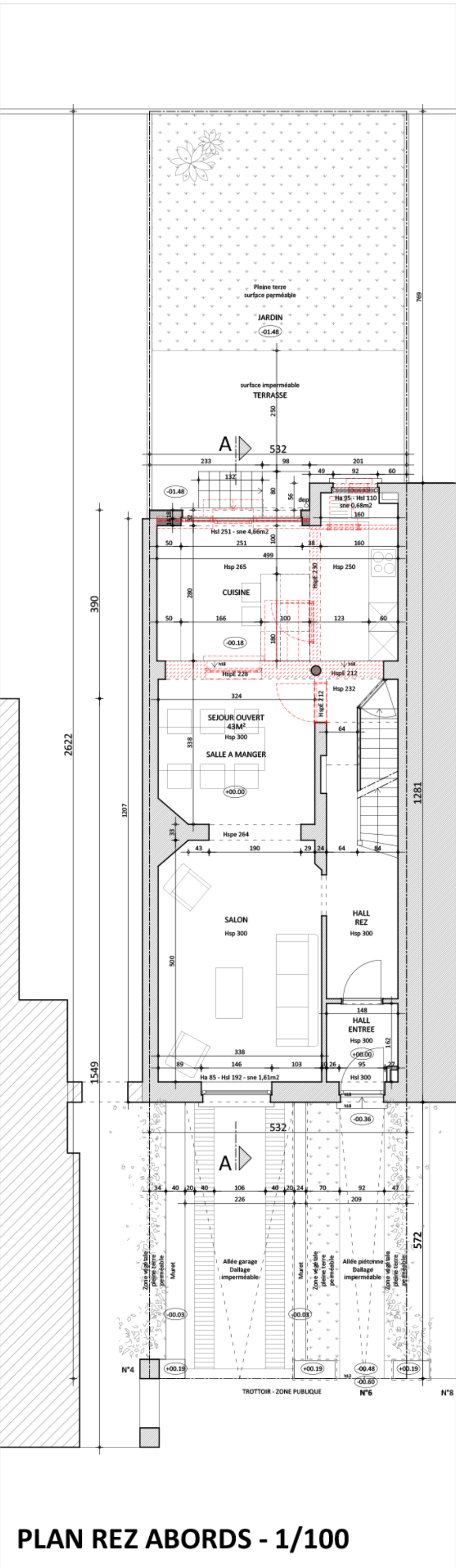

Niveau de référence = +00.00 = niveau fini rez-de-chaussée

**LEGENDE \_ HACHURES**

- Maçonnerie existante
- Démolitions
- Nouvelle maçonnerie
- Isolation

**ECHELLE**

1/50è

**ORIENTATION**

N

S

E

O

- Complément : matériaux et couleur châssis façade avant	31/10/2025	B
- Introduction du permis d'urbanisme	15/09/2025	A
Modification	Date	Indice

<b>PERMIS D'URBANISME</b>	31/10/2025
<b>SITUATION PROJETEE</b>	4/4_B
<b>PLANS - FACADE AVANT - ARRIERE - COUPE</b>	

<b>MAITRE DE L'OUVRAGE</b>
<b>PROJET</b> MODIFICATION EXTENSION EXISTANTE REZ-DE-CHAUSSÉE FACADE ARRIERE D'UNE MAISON UNIFAMILIALE 6 RUE DE L'ORDRE - 1050 IXLLES
<b>ARCHITECTE</b>
Ces plans ne peuvent être copiés, reproduits ou exécutés sans l'accord écrit préalable de l'architecte. Ils sont destinés à une demande de permis d'urbanisme et ne peuvent être utilisés pour l'exécution des travaux. Les dimensions sont données à titre indicatif et seront à vérifier sur place.